

ΚΥΠΡΟΣ

ΧΑΡΤΗΣ ΚΥΝΗΓΙΟΥ ΕΠΙΔΗΜΗΤΙΚΟΥ ΘΗΡΑΜΑΤΟΣ ΠΕΡΙΔΙΚΑΣ-ΛΑΓΟΥ (2019) ΚΑΙ ΧΑΡΤΗΣ ΚΥΝΗΓΙΟΥ ΤΣΙΧΛΑΣ (2020)

Κλίμακα 1:250000
Χλμ 5 0 5 10 15 20 Χλμ

ΘΗΡΕΥΣΙΜΑ ΕΙΔΗ ΚΑΙ ΕΠΙΤΡΕΠΟΜΗ ΠΕΡΙΟΔΟΣ ΚΥΝΗΓΙΟΥ ΓΙΑ ΤΟ ΚΑΘΕ ΕΝΑ

	Lepus europaeus (Λαγός) 27/10/2019 - 22/12/2019 Όριο κάρπωσης ανά εξόρμηση : 1		Anas querquedula (Σαραδέλα καλακαρνή) 27/10/2019 - 10/02/2020 Όριο κάρπωσης ανά εξόρμηση : Χωρίς όριο		Columba livia (Αγριοπερίστερο) 27/10/2019 - 29/02/2020 Όριο κάρπωσης ανά εξόρμηση : Χωρίς όριο		Turdus viscivorus (Τριζάρα) 27/10/2019 - 24/02/2020 Όριο κάρπωσης ανά εξόρμηση : Χωρίς όριο
	Alectoris chukar (Πέλας) 27/10/2019 - 22/12/2019 Όριο κάρπωσης ανά εξόρμηση : 4		Anas cyranea (Χουλιάρας) 27/10/2019 - 10/02/2020 Όριο κάρπωσης ανά εξόρμηση : Χωρίς όριο		Columba palumbus (Φάσος) 27/10/2019 - 24/02/2020 Όριο κάρπωσης ανά εξόρμηση : Χωρίς όριο		Stamus vulgaris (Μαυροπαύλι) 27/10/2019 - 29/02/2020 Όριο κάρπωσης ανά εξόρμηση : Χωρίς όριο
	Francolinus francolinus (Φραγκολίνα) 27/10/2019 - 22/12/2019 Όριο κάρπωσης ανά εξόρμηση : 1		Aythya ferina (Κυνηγόπαπι) 27/10/2019 - 03/02/2020 Όριο κάρπωσης ανά εξόρμηση : Χωρίς όριο		Columba oenas (Φασοσί(ζ)ουνο) 27/10/2019 - 24/02/2020 Όριο κάρπωσης ανά εξόρμηση : Χωρίς όριο		Pica pica (Κατοκορούνα) 27/10/2019 - 29/02/2020 Όριο κάρπωσης ανά εξόρμηση : Χωρίς όριο
	Anser albifrons (Ασπρινομάστιχ χήνα) 27/10/2019 - 10/02/2020 Όριο κάρπωσης ανά εξόρμηση : Χωρίς όριο		Aythya fuligula (Γκινοπάπι) 27/10/2019 - 03/02/2020 Όριο κάρπωσης ανά εξόρμηση : Χωρίς όριο		Streptopelia turtur (Τρυγόνι) 27/10/2019 - 24/11/2019 Όριο κάρπωσης ανά εξόρμηση : Χωρίς όριο		Corvus monedula (Κολός) 27/10/2019 - 29/02/2020 Όριο κάρπωσης ανά εξόρμηση : Χωρίς όριο
	Anser anser (Σταχτόχηνα) 27/10/2019 - 10/02/2020 Όριο κάρπωσης ανά εξόρμηση : Χωρίς όριο		Phasianus colchicus (Φασσιάνος) 27/10/2019 - 22/12/2019 Όριο κάρπωσης ανά εξόρμηση : Χωρίς όριο		Streptopelia decaocto (Φιλκιστούλι) 27/10/2019 - 22/12/2019 Όριο κάρπωσης ανά εξόρμηση : Χωρίς όριο		Corvus corone (Κόρυμνος) 27/10/2019 - 29/02/2020 Όριο κάρπωσης ανά εξόρμηση : Χωρίς όριο
	Anas penelope (Σκουρτάρα) 27/10/2019 - 10/02/2020 Όριο κάρπωσης ανά εξόρμηση : Χωρίς όριο		Coturnix coturnix (Ορτάκι) 27/10/2019 - 29/02/2020 Όριο κάρπωσης ανά εξόρμηση : Χωρίς όριο		Alauda arvensis (Τρασιόγλα) 27/10/2019 - 10/02/2020 Όριο κάρπωσης ανά εξόρμηση : Χωρίς όριο		
	Anas strepera (Φλουροπάπι) 27/10/2019 - 03/02/2020 Όριο κάρπωσης ανά εξόρμηση : Χωρίς όριο		Fulica atra (Φολοκίδα ή Καραπατάς) 27/10/2019 - 29/02/2020 Όριο κάρπωσης ανά εξόρμηση : Χωρίς όριο		Turdus merula (Μαυροπούρας ή Κόκκινας) 27/10/2019 - 29/02/2020 Όριο κάρπωσης ανά εξόρμηση : Χωρίς όριο		
	Anas crecca (Κιρκίρι, Σαροέλα) 27/10/2019 - 03/02/2020 Όριο κάρπωσης ανά εξόρμηση : Χωρίς όριο		Lymnospates minimus (Κουρομπτεκασίνα) 27/10/2019 - 10/02/2020 Όριο κάρπωσης ανά εξόρμηση : Χωρίς όριο		Turdus pilaris (Τρυγονότσικλα) 27/10/2019 - 29/02/2020 Όριο κάρπωσης ανά εξόρμηση : Χωρίς όριο		
	Anas platyrhynchos (Πρασνοκέρφα) 27/10/2019 - 03/02/2020 Όριο κάρπωσης ανά εξόρμηση : Χωρίς όριο		Gallinago gallinago (Μτεκασίτι) 27/10/2019 - 10/02/2020 Όριο κάρπωσης ανά εξόρμηση : Χωρίς όριο		Turdus philomelos (Τσίχλα) 27/10/2019 - 29/02/2020 Όριο κάρπωσης ανά εξόρμηση : Χωρίς όριο		
	Anas acuta (Σουβλόπαπι, ψαλίδα) 27/10/2019 - 10/02/2020 Όριο κάρπωσης ανά εξόρμηση : Χωρίς όριο		Scolopax rusticola (Μτεκίσια) 27/10/2019 - 29/02/2020 Όριο κάρπωσης ανά εξόρμηση : Χωρίς όριο		Turdus iliacus (Κοκκινότσιχλα) 27/10/2019 - 29/02/2020 Όριο κάρπωσης ανά εξόρμηση : Χωρίς όριο		

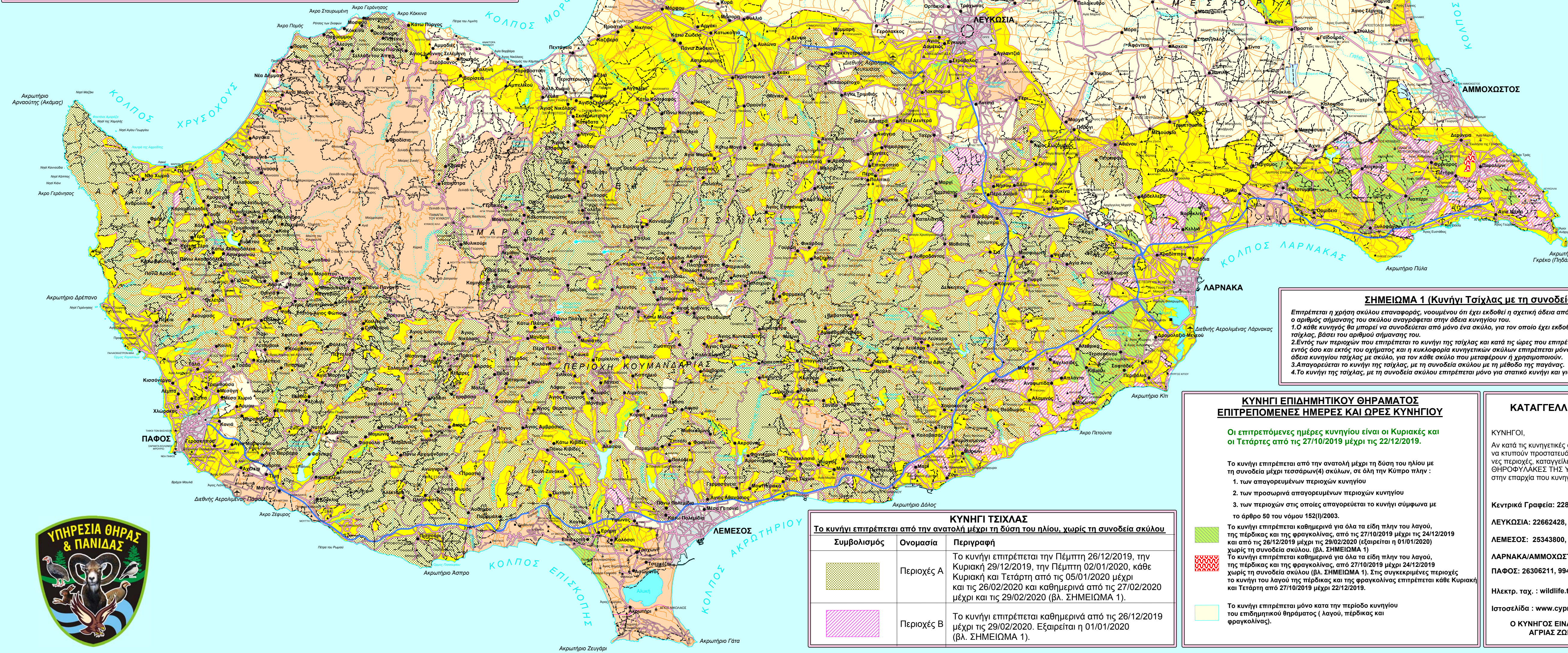

ΑΣΤΥΝΟΜΙΑ ΚΥΠΡΟΥ
M.M.A.A.

ΚΛΙΜΑΚΙΟ ΠΑΤΑΞΗΣ ΛΑΘΡΟΘΡΙΑΣ

Η ΓΡΑΜΜΗ ΤΟΥ ΚΥΝΗΓΙΟΥ
1414

Η ΓΡΑΜΜΗ ΠΑΡΟΧΗΣ ΠΛΗΡΟΦΟΡΩΝ ΓΙΑ ΤΗΝ ΠΡΑΞΗ ΤΗΣ ΛΑΘΡΟΘΡΙΑΣ ΚΑΙ ΤΗ ΔΙΚΗ ΣΤΟ ΥΠΗΡΕΣΙΑΚΟ ΓΡΑΜΜΗ

Τηλ. Κλήρωση: 2280314 / 15, 2280090
Τελεφωνικό κέντρο: 2280313
Ηλεκτρ. Ταχυδρομείο: en@police.gov.cy
Ιστοσελίδα: www.police.gov.cy

ΣΗΜΑΝΤΙΚΗ ΥΠΕΝΟΜΥΣΗ

Τα όρια των απαγορευμένων περιοχών του χάρτη, είναι ενδεικτικά. Τα ακριβή όρια αναφέρονται στις περιγραφές που δημοσιεύονται στην Επίσημη Εφημερίδα της Δημοκρατίας.

Απαγορευμένες περιοχές για το κυνήγι, θεωρούνται και όλες οι αστικές περιοχές και κατοικημένες περιοχές κοντινών σε ακτίνα πεντακόσιων (500) μέτρων από τις παρυφές των οικιών τους, οι περιοχές σε ακτίνα διακοσίων (200) μέτρων από μεμονωμένες οικίες, όλες οι στρατιωτικές εγκαταστάσεις σε ακτίνα τριακοσίων (300) μέτρων από αυτές καθώς και όλα οι ιδιωτικά περιφραγμένα χωράκια από τοίχους ή μεταλλικό δίκτυο ή από άλλο υλικό περίφραξης, ύψους μεγαλύτερου των εκατον πενήντα (150) εκατοστών. Επιπρόσθετα απαγορευμένες θεωρούνται και οι περιοχές σε ακτίνα (200) μέτρων από αυτοκινητοδρόμους και σε ακτίνα (100) μέτρων από κύριους δρόμους.

ΥΠΟΜΝΗΜΑ

- Μόλις απαγορευμένες περιοχές κυνήγιου
- Προσφωμένα απαγορευμένες περιοχές κυνήγιου
- Όριο περιοχής Κυβερτικής Βρετανικής Βάσης
- Όριο Επαρχίας
- Αυτοκινητοδρόμος
- Ασφαλοστρωμένη οδός, τεσσάρων λωρίδων κυκλοφορίας
- Ασφαλοστρωμένη οδός, δύο λωρίδων κυκλοφορίας
- Ασφαλοστρωμένη οδός, μίας λωρίδας κυκλοφορίας
- Χωματοδρόμος
- Πυκνοκατοικημένη περιοχή
- Δήμος, Κοινότητα
- Οικισμός
- Μονή
- Εκκλησία
- Τέμενος
- Αρχαιολογικός Χώρος
- Αερολιμένας
- Φάρος
- Μπαρuti
- Τριγωνομετρικό Σημείο
- Πηγή
- Χείμαρρος
- Πατομάς με υδατοφράκτη
- Ταχυδρομείο
- Όνομα Περιοχής

Σ Ο Λ Ε Α

ΣΗΜΕΙΩΜΑ 1 (Κυνήγι Τσίχλας με τη συνοδεία σκύλου)

Επιτρέπεται η χρήση σκύλου επαναφοράς, νοσημένου ή έξι εκδοθεί η σχετική άδεια από τον συνοδεία και ο αριθμός σήμανσης του σκύλου αναγράφεται στην άδεια κυνήγιου του.

1. Ο κάθε κυνήγος θα μπορεί να συνοδεύεται από μόνο ένα σκύλο, για τον οποίο έχει εκδοθεί άδεια χρήσης του για κυνήγι τσίχλας, βάσει του αριθμού σήμανσης του.

2. Ζώνες των περιοχών που επιτρέπεται το κυνήγι της τσίχλας και κατά τις ώρες που επιτρέπεται το κυνήγι, η μεταφορά τόσο ενός όσο και ενός τουλάχιστον σκύλου κυνηγικών σκύλων επιτρέπεται μόνο στα σκύλα που οι συνοδοί τους έχουν άδεια κυνήγιου τσίχλας με σκύλο, για τον κάθε σκύλο που μεταφέρουν ή χρησιμοποιούν.

3. Απαγορεύεται το κυνήγι της τσίχλας με τη συνοδεία σκύλου με τη μέθοδο της πετανάς.

4. Το κυνήγι της τσίχλας, με τη συνοδεία σκύλου επιτρέπεται μόνο για στατικό κυνήγι και για σκοπούς επαναφοράς.

ΚΥΝΗΓΙ ΕΠΙΔΗΜΗΤΙΚΟΥ ΘΗΡΑΜΑΤΟΣ ΕΠΙΤΡΕΠΟΜΕΝΕΣ ΗΜΕΡΕΣ ΚΑΙ ΩΡΕΣ ΚΥΝΗΓΙΟΥ

Οι επιτρεπόμενες ημέρες κυνήγιου είναι οι Κυριακές και οι Τετάρτες από τις 27/10/2019 μέχρι τις 22/12/2019.

Το κυνήγι επιτρέπεται από την ανατολή μέχρι τη δύση του ηλίου με τη συνοδεία μέχρι τεσσάρων(4) σκύλων, σε όλη την Κύπρο πλην :

- των απαγορευμένων περιοχών κυνήγιου
- των προσωρινά απαγορευμένων περιοχών κυνήγιου
- των περιοχών στις οποίες απαγορεύεται το κυνήγι σύμφωνα με το άρθρο 50 του νόμου 152(I)/2003.

Το κυνήγι επιτρέπεται καθημερινά για όλα τα είδη πλην του λαγού, της περδικας και της φραγκολίνας, από τις 27/10/2019 μέχρι τις 24/12/2019 και από τις 26/12/2019 μέχρι τις 29/02/2020 (εξαιρείται η 01/01/2020) χωρίς τη συνοδεία σκύλου. (βλ. ΣΗΜΕΙΩΜΑ 1)

Το κυνήγι επιτρέπεται καθημερινά για όλα τα είδη πλην του λαγού, της περδικας και της φραγκολίνας, από τις 27/10/2019 μέχρι τις 24/12/2019 χωρίς τη συνοδεία σκύλου. (βλ. ΣΗΜΕΙΩΜΑ 1). Στις συγκεκριμένες περιοχές το κυνήγι του λαγού της περδικας και της φραγκολίνας επιτρέπεται κάθε Κυριακή και Τετάρτη από 27/10/2019 μέχρι 22/12/2019.

Το κυνήγι επιτρέπεται μόνο κατά την περίοδο κυνήγιου του επιδημικού θήραματος (λαγού, περδικας και φραγκολίνας).

ΚΑΤΑΓΓΕΛΛΕΤΕ ΟΣΟΥΣ ΠΑΡΑΝΟΜΟΥΝ

ΚΥΝΗΓΙΟΥ,

Αν κατά τις κυνηγετικές σας εξορμήσεις, ανιχνεύσετε αυθαίρετους, να κτυπούν προστατευόμενα είδη, ή να κυνηγούν σε απαγορευμένες περιοχές, καταγγέλλετε τους με ένα τηλεφώνημα στους ΘΗΡΟΦΥΛΑΚΕΣ ΤΗΣ ΥΠΗΡΕΣΙΑΣ ΘΗΡΑΣ ΚΑΙ ΠΑΝΙΔΑΣ στην επαρχία του κυνήγιου.

Κεντρικά Γραφεία: 22867786 .
ΛΕΥΚΩΣΙΑ: 22662428, 99445697.
ΛΕΜΕΣΟΣ: 25343800, 99445728.
ΛΑΡΝΑΚΑ/ΑΜΜΟΧΩΣΤΟΣ: 24805128, 99634325, 99642774 .
ΠΑΦΟΣ: 26306211, 99445679.

Ηλεκτρ. ταχ. : wildlife.thira@cytanet.com.cy
Ιστοσελίδα : www.cypriuswildlife.gov.cy

Ο ΚΥΝΗΓΟΣ ΕΙΝΑΙ Ο ΚΑΛΥΤΕΡΟΣ ΠΡΟΣΤΑΤΗΣ ΤΗΣ ΑΓΡΙΑΣ ΖΩΗΣ ΚΑΙ ΤΟΥ ΠΕΡΙΒΑΛΛΟΝΤΟΣ

ΚΥΝΗΓΙ ΤΣΙΧΛΑΣ

Το κυνήγι επιτρέπεται από την ανατολή μέχρι τη δύση του ηλίου, χωρίς τη συνοδεία σκύλου

Συμβολισμός	Όνομασία	Περιγραφή
	Περιοχές Α	Το κυνήγι επιτρέπεται την Πέμπτη 26/12/2019, την Κυριακή 29/12/2019, την Πέμπτη 02/01/2020, κάθε Κυριακή και Τετάρτη από τις 05/01/2020 μέχρι και τις 26/02/2020 και καθημερινά από τις 27/02/2020 μέχρι και τις 29/02/2020 (βλ. ΣΗΜΕΙΩΜΑ 1).
	Περιοχές Β	Το κυνήγι επιτρέπεται καθημερινά από τις 26/12/2019 μέχρι τις 29/02/2020. Εξαιρείται η 01/01/2020 (βλ. ΣΗΜΕΙΩΜΑ 1).

Ετοιμάστηκε από το Τμήμα Κτηματολογίου και Χωρομετρίας, Ιούλιος 2019. Οι απαγορευμένες και επιτρεπόμενες περιοχές κυνήγιου και οι υπαλλήλοι, πληροφορίες που αφορούν το κυνήγι δόθηκαν από την Υπηρεσία Θήρας και Πανίδας.

Το ανάστημα τυποποιήθηκαν από τη Μόνιμη Επιτροπή Τοπογραφίας Γεωγραφικών Οσμήτων.