

33.017° 33.033° 33.05° 33.067° 33.083° 33.1° 33.117° 33.133°

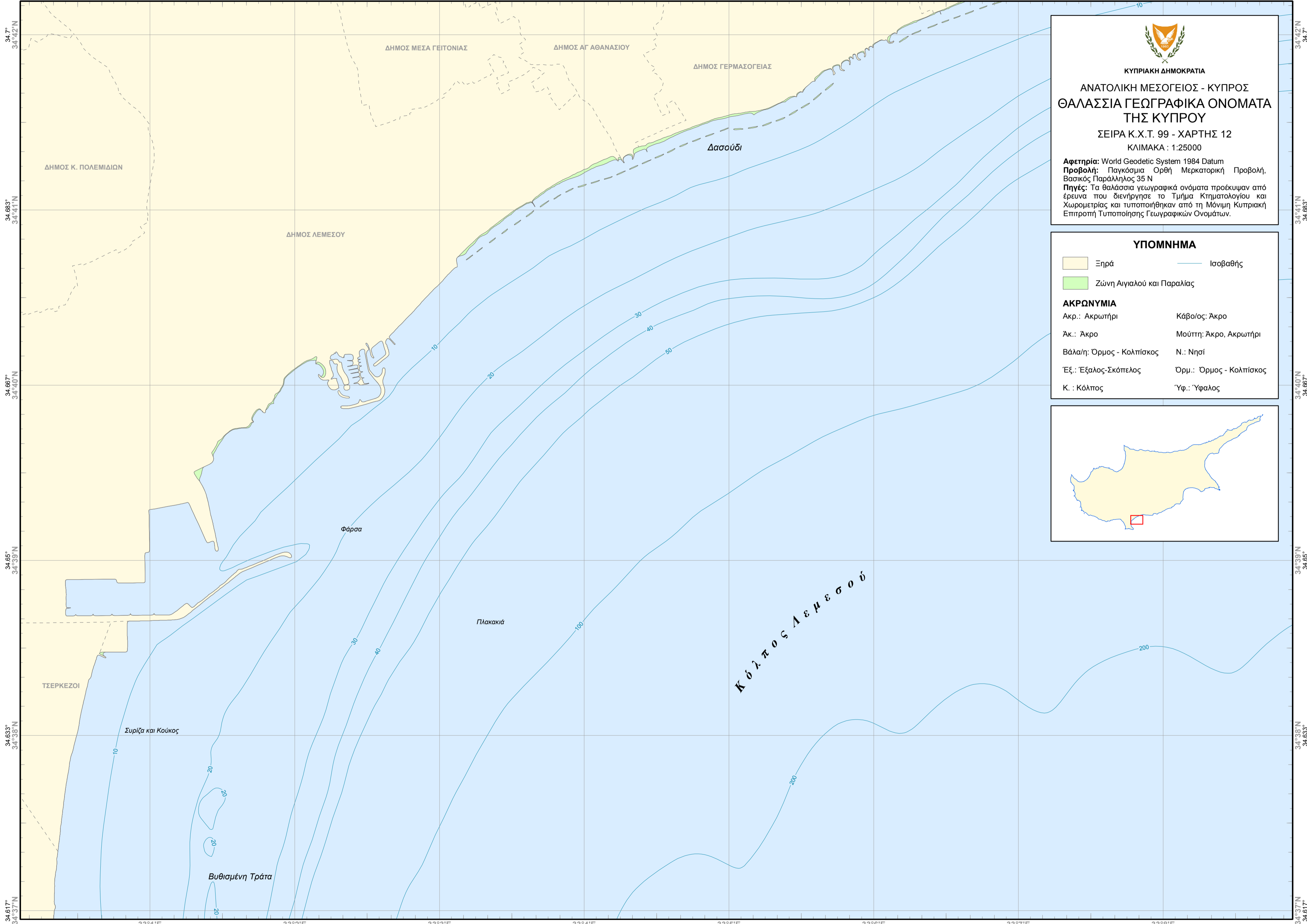

ΚΥΠΡΙΑΚΗ ΔΗΜΟΚΡΑΤΙΑ
ΑΝΑΤΟΛΙΚΗ ΜΕΣΟΓΕΙΟΣ - ΚΥΠΡΟΣ
ΘΑΛΑΣΣΙΑ ΓΕΩΓΡΑΦΙΚΑ ΟΝΟΜΑΤΑ
ΤΗΣ ΚΥΠΡΟΥ

ΣΕΙΡΑ Κ.Χ.Τ. 99 - ΧΑΡΤΗΣ 12
ΚΛΙΜΑΚΑ : 1:25000

Αφετηρία: World Geodetic System 1984 Datum
Προβολή: Παγκόσμια Ορθή Μερκατορική Προβολή, Βασικός Παράλληλος 35 N
Πηγές: Τα θαλάσσια γεωγραφικά ονόματα προέκυψαν από έρευνα που διενήργησε το Τμήμα Κτηματολογίου και Χωρομετρίας και τυποποιήθηκαν από τη Μόνιμη Κυπριακή Επιτροπή Τυποποίησης Γεωγραφικών Ονομάτων.

ΥΠΟΜΝΗΜΑ

- Ξηρά
 - Ζώνη Αιγιαλού και Παραλίας
 - Ισοβαθής
- ΑΚΡΩΝΥΜΙΑ**
- | | |
|---------------------------|-------------------------|
| Ακρ.: Ακρωτήρι | Κάβο/ος: Άκρο |
| Άκ.: Άκρο | Μούττη: Άκρο, Ακρωτήρι |
| Βάλα/η: Όρμος - Κολπίσκος | N.: Νησί |
| Έξ.: Έξαλος-Σκόπελος | Όρμ.: Όρμος - Κολπίσκος |
| Κ.: Κόλπος | Ύφρ.: Ύφαλος |

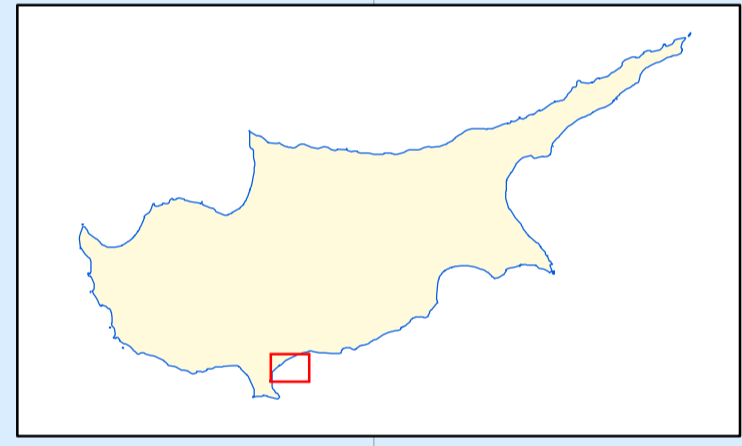

34.617° 34.633° 34.65° 34.667° 34.683° 34.7°